

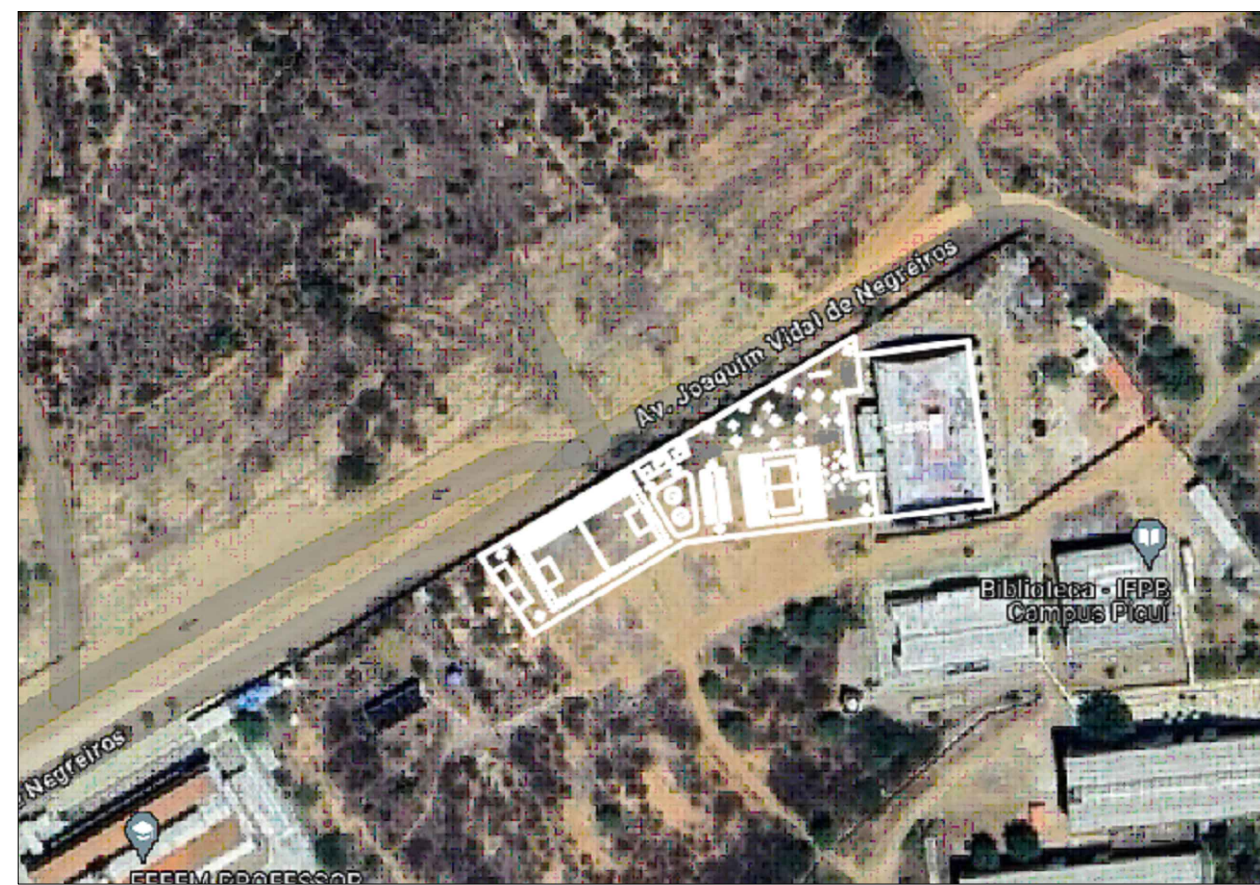

ESPECIFICAÇÕES	
VER ESPECIFICAÇÕES COMPLETA NO MEMORIAL DESCRITIVO	
PAREDE	
01	PINTURA EM TINTA ACRILICA COR BRANCO NEVE REF.: TINTA ACRILICA PREMIUM FOSCO, COD 2550, COR BRANCO NEVE - SULVINIL OU EQUIVALENTE
PISO	
01	ARQUIBANCADA - PISO DE CONCRETO COM CONCRETO MOLDADO IN LOCO, USINADO, ACABAMENTO CONVENCIONAL, ESPESURA 10 cm, ARMADO PINTURA EM TINTA EPOXI PARA PISO, REF.: SULVINIL OU EQUIVALENTE
02	GRAMA SINTÉTICA COLADA SOBRE CONTRAPISO DRENANTE. GRAMA MULTI XP, 40mm, REF.: GRUPO CR OU EQUIVALENTE
DIVERSOS	
CR	CORRIMÃO DUPLO EM TUBO GALVANIZADO DIN 2440, D = 1 1/2" - FIXADO EM ALVENARIA
RE	REDE DE FUTEBOL SOCIETY EUROPEU 4M - FIO 3 NYLON REF.: MAGNUM REDES ESPORTIVAS OU EQUIVALENTE
TR	TRAVE DE GOL EM TUBO GALVANIZADO PARA QUADRA COM DIMENSÃO 5,00 X 2,20 - PINTADA TINTA ESMALTE COR BRANCA REF.: SULVINIL OU EQUIVALENTE
PE	PEITORIL EM GRANITO POLIDO NAS FACES EXPOSTAS GRANITO CINZA ANDORINHA POLIDO, ESP.: 2cm
EXISTENTE	A CONSTRUIR OU REMANEJADO
A DEMOLIR	A REMANEJAR OU REAPROVEITAR
JARDIM OU ÁREA PERMEÁVEL	INÍCIO DO ASSENTAMENTO DO PISO



PLANTA BAIXA - CAMPO SOCIETY	
CORTE AA	ESC.: 1/75
CORTE BB	ESC.: 1/75
VISTA 01	ESC.: 1/75
DETALHAMENTO TÍPICO PISO	ESC.: SEM ESCALA
ESPECIFICAÇÕES	ESC.: SEM ESCALA

PROJETO ARQUITETÔNICO - PROJETO LEGAL	
01	PLANTA DE SITUAÇÃO ESCALA 1/100
02	PLANTA BAIXA - CAMPO SOCIETY CORTE AA CORTE BB VISTA 01 DETALHAMENTO TÍPICO PISO ESPECIFICAÇÕES
03	PROJETO ARQUITETÔNICO - PROJETO LEGAL
04	PROJETO ARQUITETÔNICO - PROJETO LEGAL
05	PROJETO ARQUITETÔNICO - PROJETO LEGAL
06	PROJETO ARQUITETÔNICO - PROJETO LEGAL
07	PROJETO ARQUITETÔNICO - PROJETO LEGAL
08	PROJETO ARQUITETÔNICO - PROJETO LEGAL
09	PROJETO ARQUITETÔNICO - PROJETO LEGAL
10	PROJETO ARQUITETÔNICO - PROJETO LEGAL
11	PROJETO ARQUITETÔNICO - PROJETO LEGAL
12	PROJETO ARQUITETÔNICO - PROJETO LEGAL
13	PROJETO ARQUITETÔNICO - PROJETO LEGAL
14	PROJETO ARQUITETÔNICO - PROJETO LEGAL
15	PROJETO ARQUITETÔNICO - PROJETO LEGAL
16	PROJETO ARQUITETÔNICO - PROJETO LEGAL
17	PROJETO ARQUITETÔNICO - PROJETO LEGAL
18	PROJETO ARQUITETÔNICO - PROJETO LEGAL
19	PROJETO ARQUITETÔNICO - PROJETO LEGAL
20	PROJETO ARQUITETÔNICO - PROJETO LEGAL
21	PROJETO ARQUITETÔNICO - PROJETO LEGAL
22	PROJETO ARQUITETÔNICO - PROJETO LEGAL
23	PROJETO ARQUITETÔNICO - PROJETO LEGAL
24	PROJETO ARQUITETÔNICO - PROJETO LEGAL
25	PROJETO ARQUITETÔNICO - PROJETO LEGAL
26	PROJETO ARQUITETÔNICO - PROJETO LEGAL
27	PROJETO ARQUITETÔNICO - PROJETO LEGAL
28	PROJETO ARQUITETÔNICO - PROJETO LEGAL
29	PROJETO ARQUITETÔNICO - PROJETO LEGAL
30	PROJETO ARQUITETÔNICO - PROJETO LEGAL
31	PROJETO ARQUITETÔNICO - PROJETO LEGAL
32	PROJETO ARQUITETÔNICO - PROJETO LEGAL
33	PROJETO ARQUITETÔNICO - PROJETO LEGAL
34	PROJETO ARQUITETÔNICO - PROJETO LEGAL
35	PROJETO ARQUITETÔNICO - PROJETO LEGAL
36	PROJETO ARQUITETÔNICO - PROJETO LEGAL
37	PROJETO ARQUITETÔNICO - PROJETO LEGAL
38	PROJETO ARQUITETÔNICO - PROJETO LEGAL
39	PROJETO ARQUITETÔNICO - PROJETO LEGAL
40	PROJETO ARQUITETÔNICO - PROJETO LEGAL
41	PROJETO ARQUITETÔNICO - PROJETO LEGAL
42	PROJETO ARQUITETÔNICO - PROJETO LEGAL
43	PROJETO ARQUITETÔNICO - PROJETO LEGAL
44	PROJETO ARQUITETÔNICO - PROJETO LEGAL
45	PROJETO ARQUITETÔNICO - PROJETO LEGAL
46	PROJETO ARQUITETÔNICO - PROJETO LEGAL
47	PROJETO ARQUITETÔNICO - PROJETO LEGAL
48	PROJETO ARQUITETÔNICO - PROJETO LEGAL
49	PROJETO ARQUITETÔNICO - PROJETO LEGAL
50	PROJETO ARQUITETÔNICO - PROJETO LEGAL
51	PROJETO ARQUITETÔNICO - PROJETO LEGAL
52	PROJETO ARQUITETÔNICO - PROJETO LEGAL
53	PROJETO ARQUITETÔNICO - PROJETO LEGAL
54	PROJETO ARQUITETÔNICO - PROJETO LEGAL
55	PROJETO ARQUITETÔNICO - PROJETO LEGAL
56	PROJETO ARQUITETÔNICO - PROJETO LEGAL
57	PROJETO ARQUITETÔNICO - PROJETO LEGAL
58	PROJETO ARQUITETÔNICO - PROJETO LEGAL
59	PROJETO ARQUITETÔNICO - PROJETO LEGAL
60	PROJETO ARQUITETÔNICO - PROJETO LEGAL
61	PROJETO ARQUITETÔNICO - PROJETO LEGAL
62	PROJETO ARQUITETÔNICO - PROJETO LEGAL
63	PROJETO ARQUITETÔNICO - PROJETO LEGAL
64	PROJETO ARQUITETÔNICO - PROJETO LEGAL
65	PROJETO ARQUITETÔNICO - PROJETO LEGAL
66	PROJETO ARQUITETÔNICO - PROJETO LEGAL
67	PROJETO ARQUITETÔNICO - PROJETO LEGAL
68	PROJETO ARQUITETÔNICO - PROJETO LEGAL
69	PROJETO ARQUITETÔNICO - PROJETO LEGAL
70	PROJETO ARQUITETÔNICO - PROJETO LEGAL
71	PROJETO ARQUITETÔNICO - PROJETO LEGAL
72	PROJETO ARQUITETÔNICO - PROJETO LEGAL
73	PROJETO ARQUITETÔNICO - PROJETO LEGAL
74	PROJETO ARQUITETÔNICO - PROJETO LEGAL
75	PROJETO ARQUITETÔNICO - PROJETO LEGAL
76	PROJETO ARQUITETÔNICO - PROJETO LEGAL
77	PROJETO ARQUITETÔNICO - PROJETO LEGAL
78	PROJETO ARQUITETÔNICO - PROJETO LEGAL
79	PROJETO ARQUITETÔNICO - PROJETO LEGAL
80	PROJETO ARQUITETÔNICO - PROJETO LEGAL
81	PROJETO ARQUITETÔNICO - PROJETO LEGAL
82	PROJETO ARQUITETÔNICO - PROJETO LEGAL
83	PROJETO ARQUITETÔNICO - PROJETO LEGAL
84	PROJETO ARQUITETÔNICO - PROJETO LEGAL
85	PROJETO ARQUITETÔNICO - PROJETO LEGAL
86	PROJETO ARQUITETÔNICO - PROJETO LEGAL
87	PROJETO ARQUITETÔNICO - PROJETO LEGAL
88	PROJETO ARQUITETÔNICO - PROJETO LEGAL
89	PROJETO ARQUITETÔNICO - PROJETO LEGAL
90	PROJETO ARQUITETÔNICO - PROJETO LEGAL
91	PROJETO ARQUITETÔNICO - PROJETO LEGAL
92	PROJETO ARQUITETÔNICO - PROJETO LEGAL
93	PROJETO ARQUITETÔNICO - PROJETO LEGAL
94	PROJETO ARQUITETÔNICO - PROJETO LEGAL
95	PROJETO ARQUITETÔNICO - PROJETO LEGAL
96	PROJETO ARQUITETÔNICO - PROJETO LEGAL
97	PROJETO ARQUITETÔNICO - PROJETO LEGAL
98	PROJETO ARQUITETÔNICO - PROJETO LEGAL
99	PROJETO ARQUITETÔNICO - PROJETO LEGAL
100	PROJETO ARQUITETÔNICO - PROJETO LEGAL

	INSTITUTO FEDERAL DE EDUCAÇÃO, CIÊNCIA E TECNOLOGIA DA PARAÍBA
	Reitoria
	Av. João da Mata, 256, Jaguaribe, CEP 58015-020, Joao Pessoa (PB)
	CNPJ: 10.783.898/0001-75 - Telefone: (83) 3612.9701

Documento Digitalizado Ostensivo (Público)

PROJETO ARQUITETÔNICO (PLANTA BAIXA) - QUADRA FUTEBOL SOCIETY - UNIDADE: CAMPUS PICUI

Assunto:	PROJETO ARQUITETÔNICO (PLANTA BAIXA) - QUADRA FUTEBOL SOCIETY - UNIDADE: CAMPUS PICUI
Assinado por:	Carlos Diego
Tipo do Documento:	Projeto
Situação:	Finalizado
Nível de Acesso:	Ostensivo (Público)
Tipo do Conferência:	Cópia Simples

Documento assinado eletronicamente por:

- Carlos Diego dos Santos Carvalho, ASSISTENTE EM ADMINISTRACAO, em 27/08/2024 08:38:22.

Este documento foi armazenado no SUAP em 27/08/2024. Para comprovar sua integridade, faça a leitura do QRCode ao lado ou acesse <https://suap.ifpb.edu.br/verificar-documento-externo/> e forneça os dados abaixo:

Código Verificador: 1230515
Código de Autenticação: 86fbabf035

